

Drucksprühgeräte

hobby-Exklusiv Nr. 262 und hobby-Universal Nr. 261

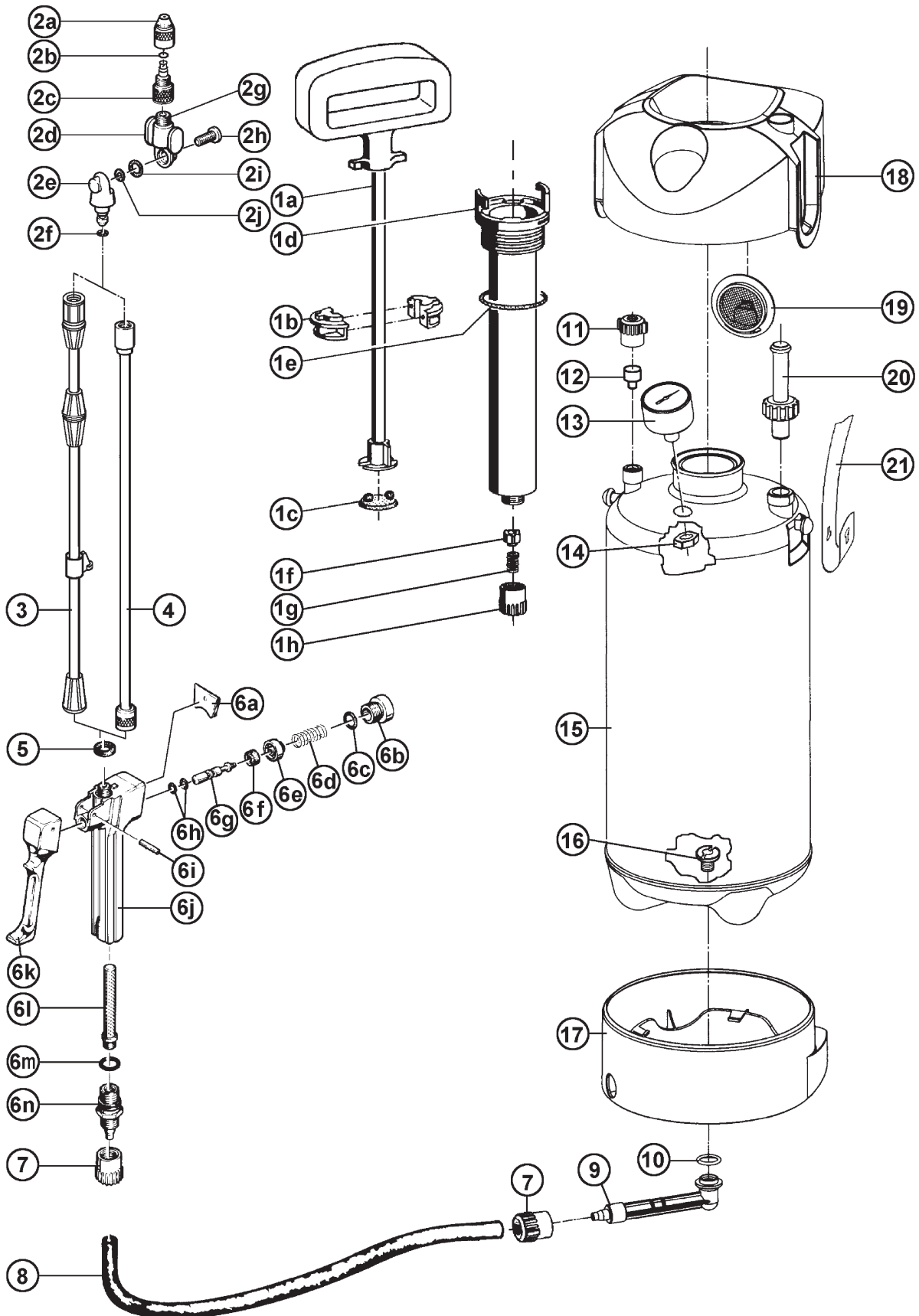

Drucksprühgerät hobby Exklusiv Typ 262

Drucksprühgerät hobby Universal Typ 261



Pos.	Best.-Nr.	Bezeichnung
-	727 629.0000	SB Satz Dichtungen für Drucksprühgeräte
1	725 770.0000	SB Pumpe kpl. bestehend aus Pos. 1a - 1 h
1 a - c	723 190.0000	Pumpengestänge kpl.
1 d - h	723 340.0000	Pumpengehäuse kpl.
1 b	510 880.0000	Führungsschale
1 c	725 780.0000	SB Topfmanschette
1 e	706 400.0000	SB O-Ring 38 x 5
1 f - h	725 790.0000	SB Rückschlagventil kpl.
2 a - c	726 029.0000	SB Düse
2 a - j	727 592.0000	Gelenkstück kpl.
3	727 579.0000	Teleskopspritzrohr
4	724 390.0000	Spritzrohr
5	617 070.0000	Dichtung 13 x 9 x 2
6 a - n	722 930.0000	Schnellschlußventil kpl.
-	710 480.0000	Ventilbolzen kpl. mit Pos. 6 e - 6 h
7	521 400.0000	Schlauchanschlußmutter
8	727 412.0000	Spritzschlauch mit 2 x Pos. 7
9	540 148.0000	Anschlusswinkel
10	610 057.0000	O-Ring 16,9 x 2,75
11	536 230.0000	Schlauchanschlußmutter
12	540 150.0000	Stopfen
13, 14	706 600.0000	Manometer kpl. mit Dichtung und Sechskantmutter
14	602 260.0000	Sechskantmutter
15	727 627.0000	Behälter kpl. mit Pos. 9 - 18, 20 und Bild 261
15	727 628.0000	Behälter kpl. mit Pos. 9 - 18, 20 und Bild 262
16	540 149.0000	Anschlußschraube
17	540 147.0000	Fußring
18	540 146.0000	Einfülltrichter
19	727 578.0000	Sieb 262
20	727 577.0000	Entlüftungsventil kpl.
21	509 280.0000	Tragriemen
22	000 280.0000	SB Spritzschirm
23	540 151.0000 *	Tragriemenpolster
	Neuer Text	
		SB = SB-verpackt * nicht abgebildet